

PIANTE

Sc. 1:100

Piano terra

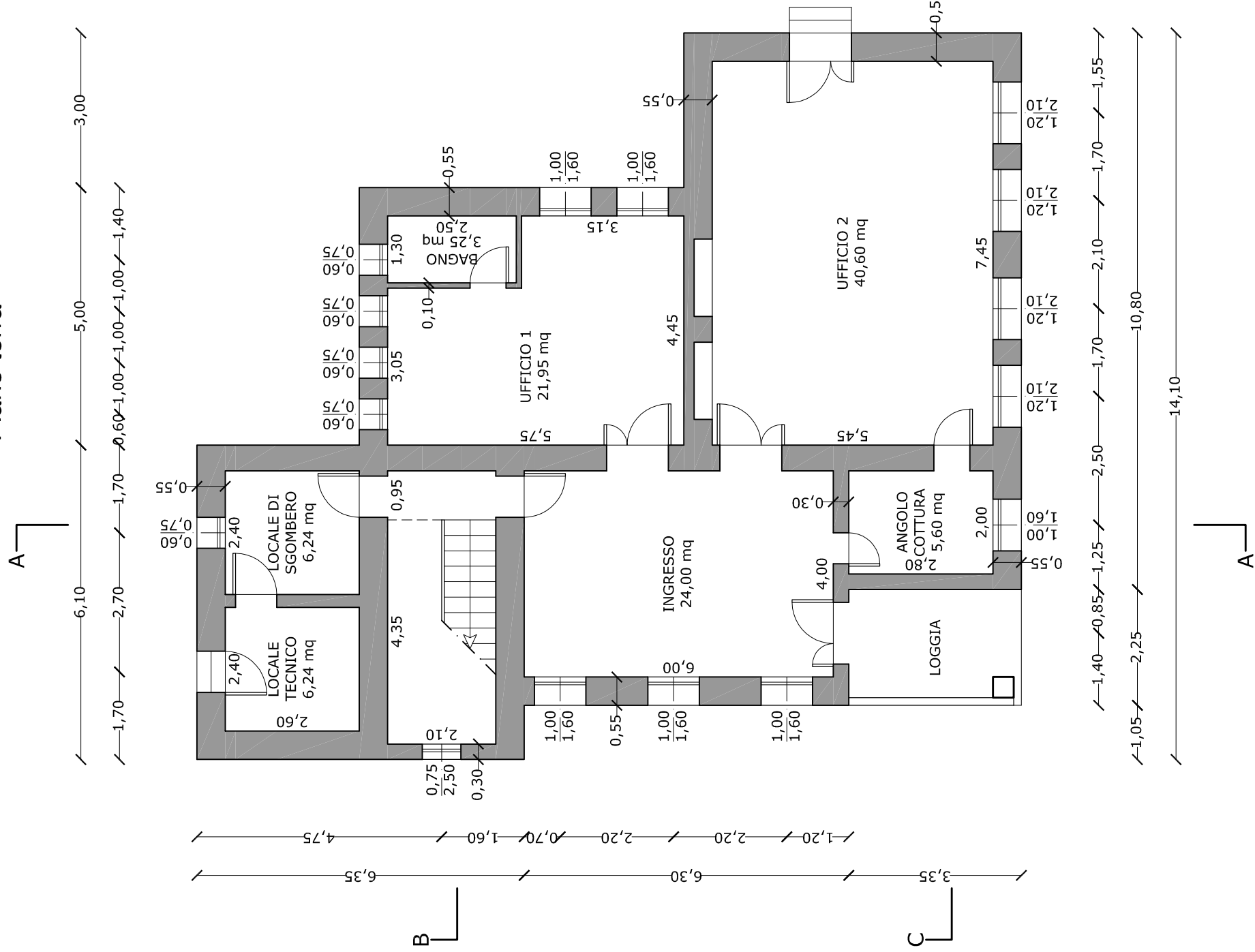

SEZIONI

Sc. 1:100

Sezione A-A

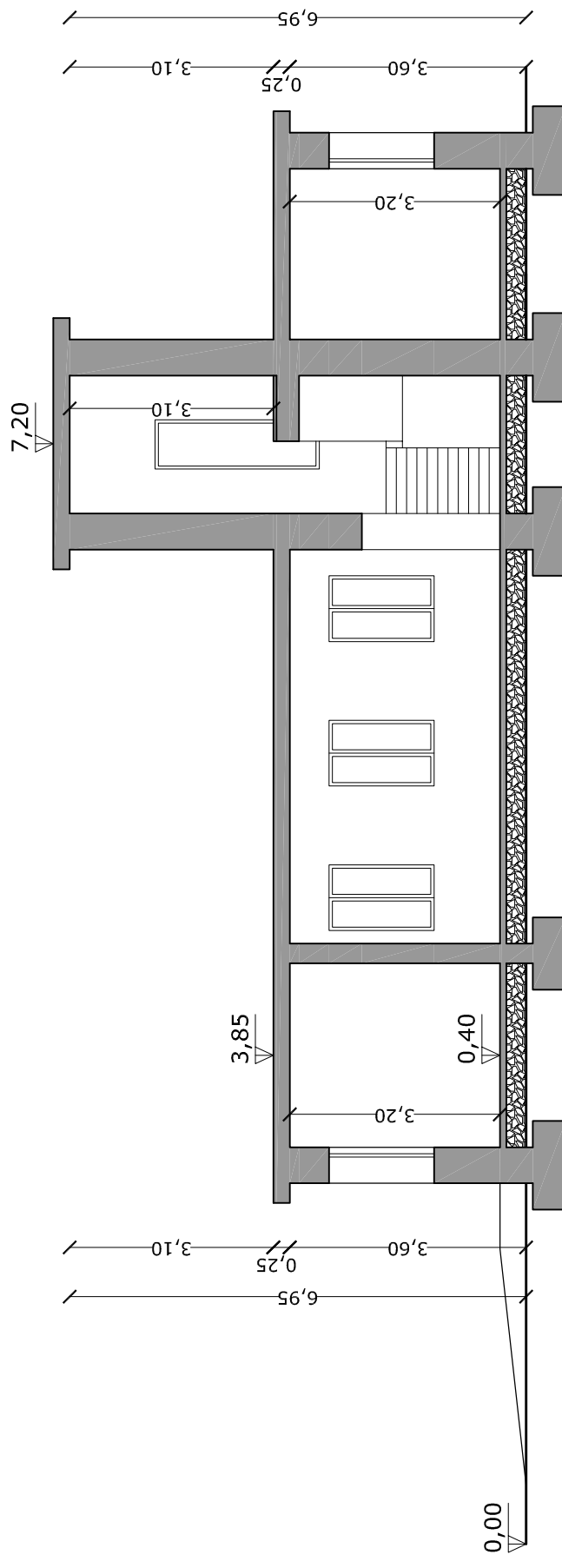

Sezione B-B

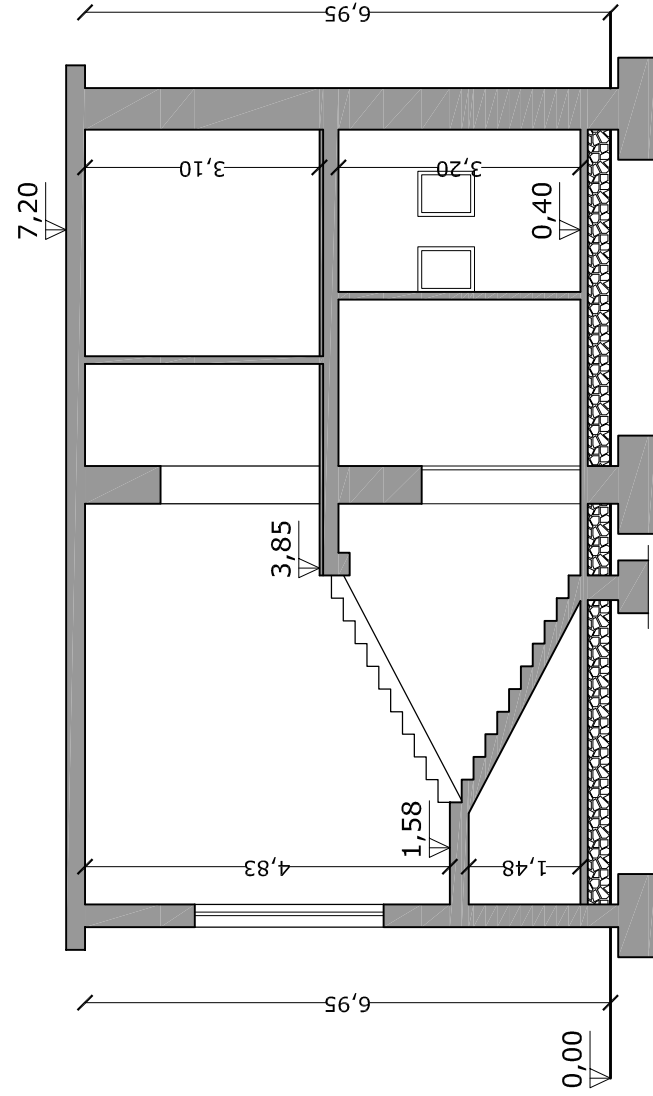

Sezione C-C

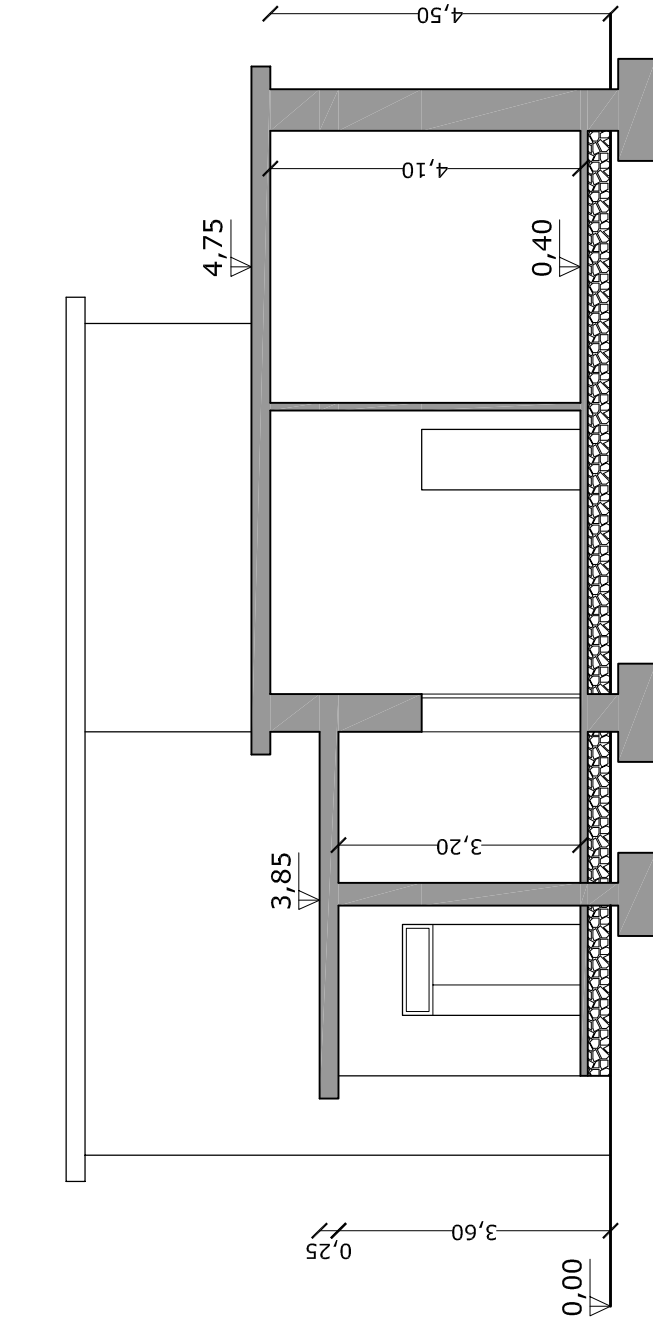

Primo piano

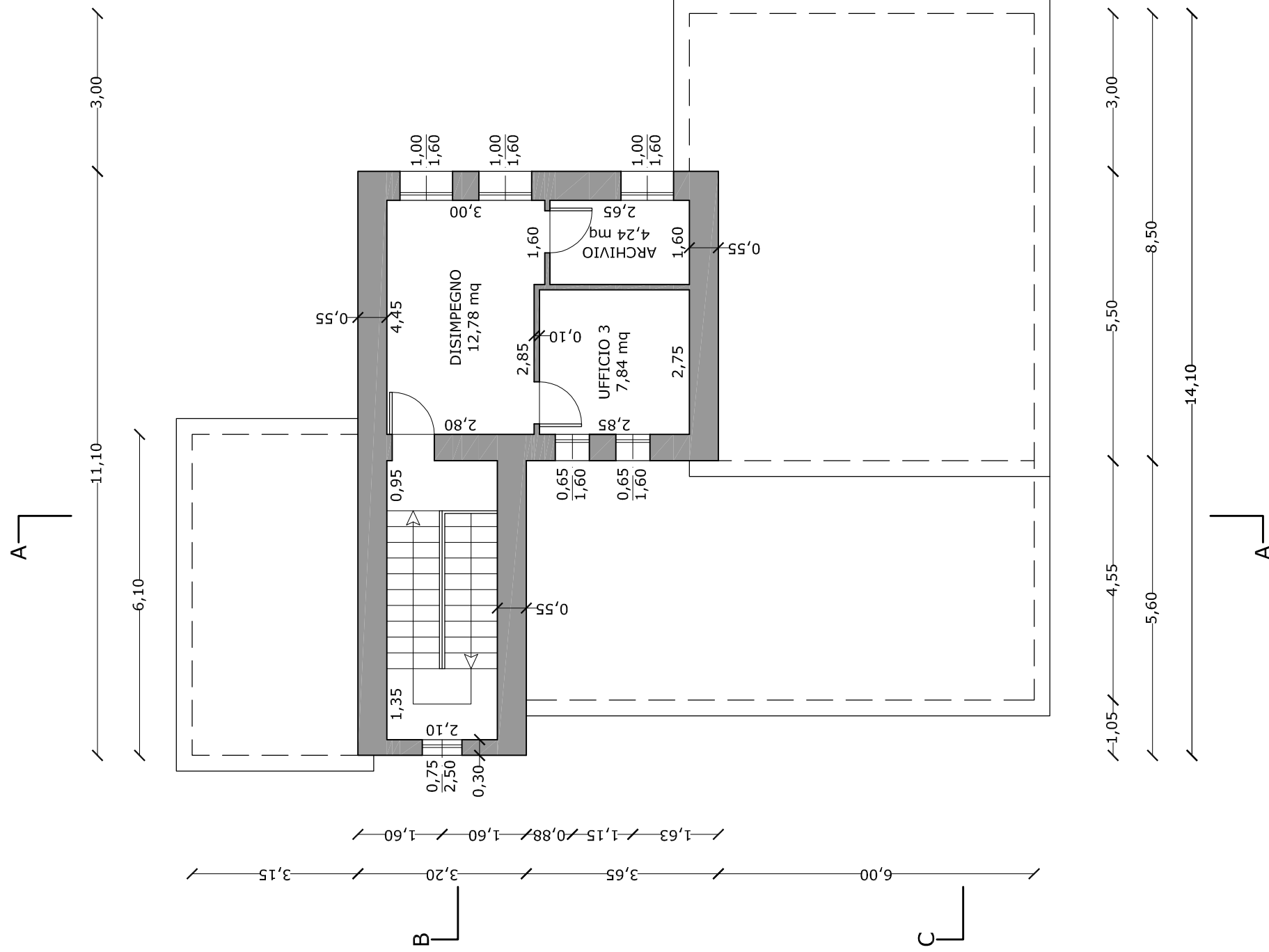

PROSPETTI

Sc. 1:100

Prospetto Sud

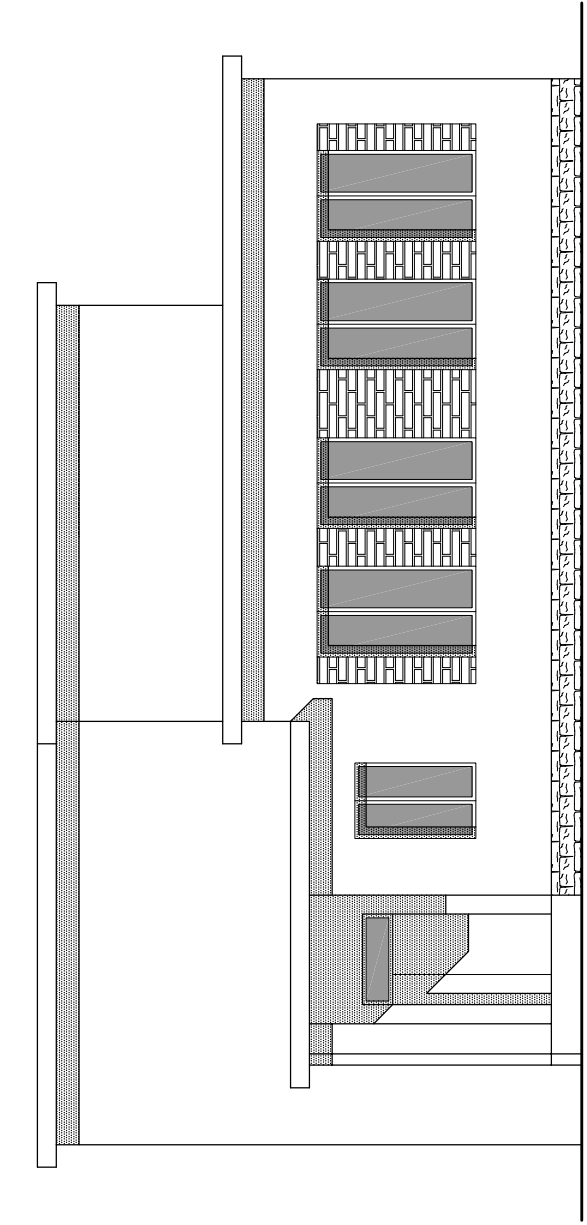

Prospetto Ovest

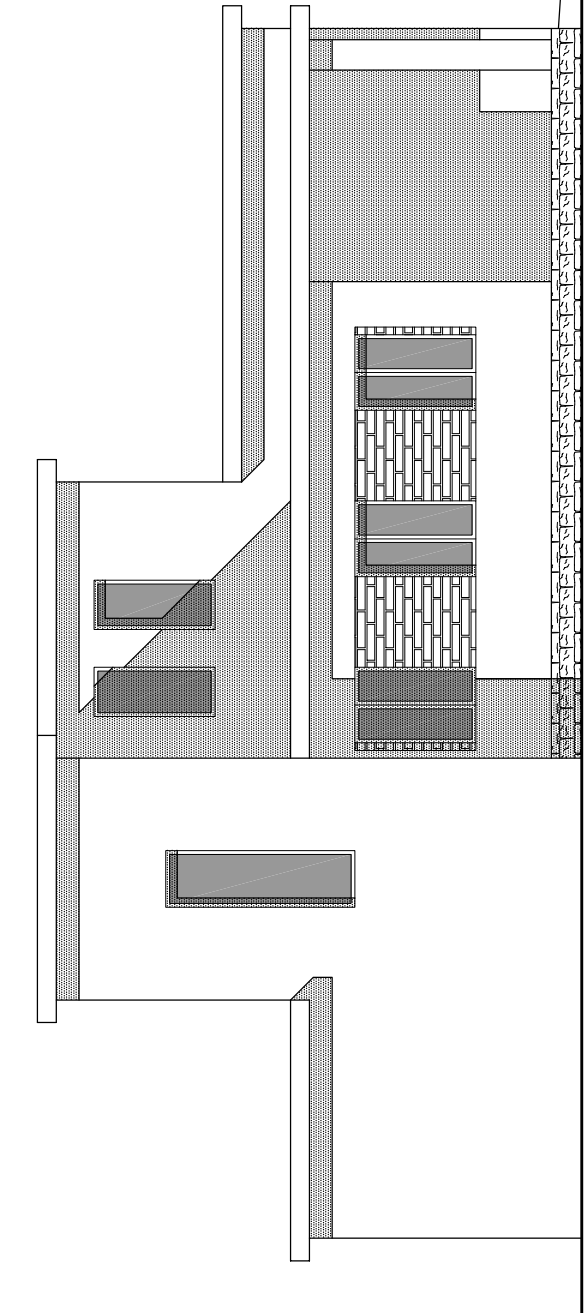

Prospetto Nord

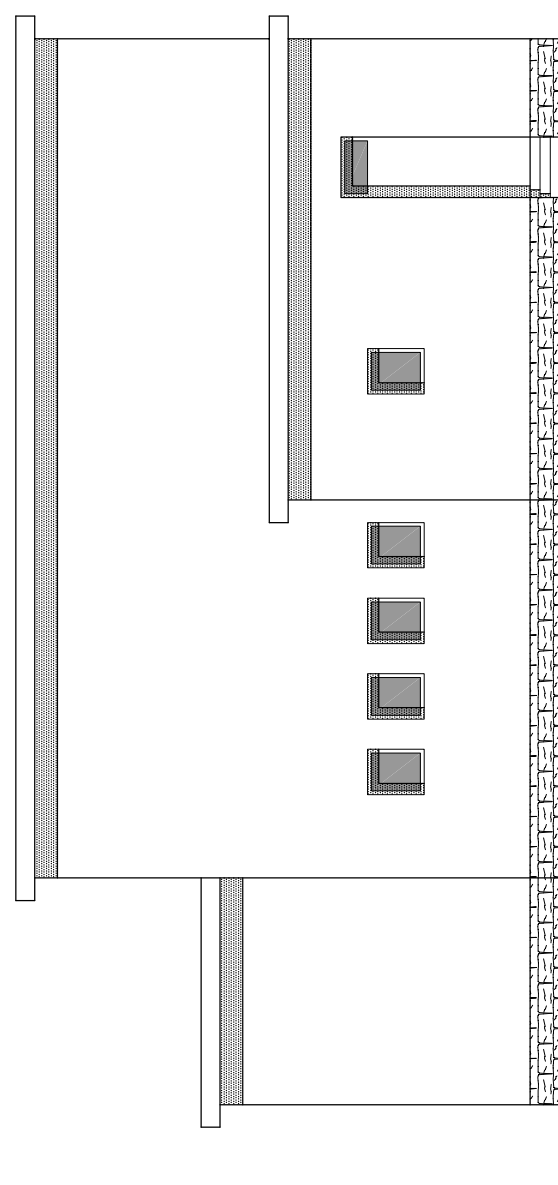

Prospetto Est

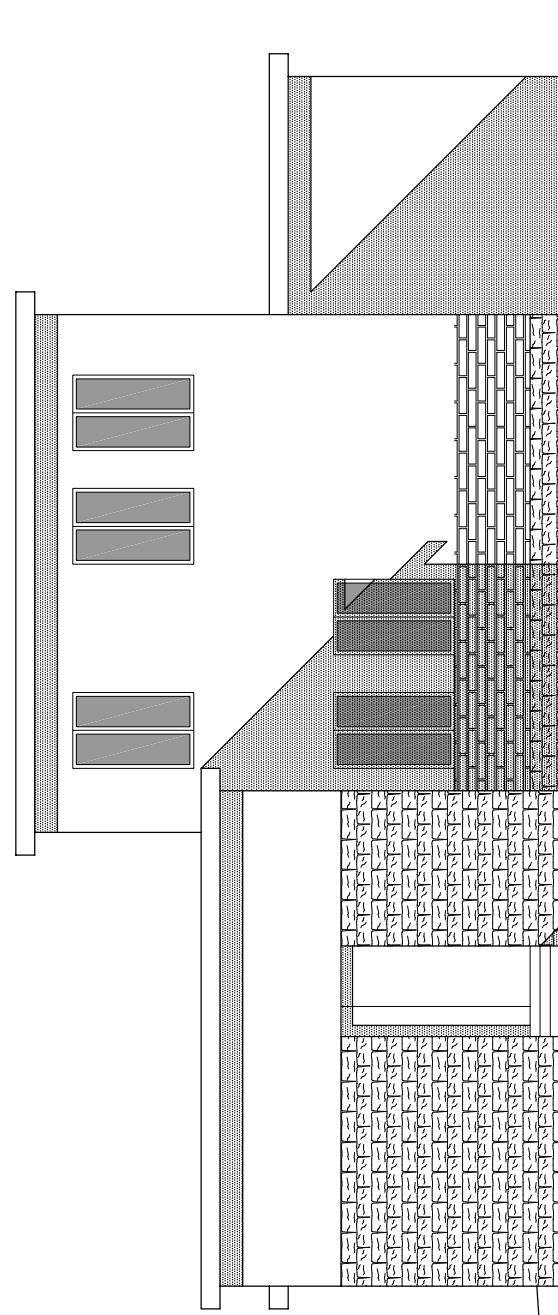

UNIONE DEI COMUNI DELLA
BASSA VALLE DEL TIRSO E GRIGHINE

ADEGUAMENTO DELLA NUOVA SEDE DELL' UNIONE DEI
COMUNI DELLA BASSA VALLE DEL TIRSO E GRIGHINE



Progetto definitivo-esecutivo

ELABORATI GRAFICI
STATO DI FATTO:
PIANTE, PROSPETTI, SEZIONI

Allegato B

Tavola 1.2

IL PROGETTISTA
Ing. Salvatore Carta

Scala
1:100

Data
Gennaio 2018

IL PRESIDENTE
Dott. Nicola Cherchi

IL RESPONSABILE DEL SERVIZIO
Giovanni Pes